MOTEURS AVEC PUISSANCE JUSQU´A 850 W

SERIE T - Non réversibles

WATT: 820 / CONSOMMATION: 1300 Nl/1'

Fiche technique
T15S



1. Arbre cylindrique avec rainure de clavette
2. Zone de prise
3. Entrée d´air
4. Echappement d´air

Fiche technique

Rotation gauche - Modèle	T15S
Rotation gauche - Code	8721204
Vitesse tours/min - à vide	1500
Vitesse tours/min - Puissance max	770
Couple Nm - Puissance max	10
Couple Nm - Mini de démarrage	21

Caractéristiques du formulaire

Condition normale de livraison: arbre cylindrique et corps comme dans l'image.
Sur demande:
Arbre
-fileté - indication /AF (exclu la rotation à gauche - soumis à vérification pour réversibles)
- conique - indication /AC
- avec pinces - indication /AP
Corps
- avec bride de fixation à losange
- avec arbre de sortie à 90°

MOTEURS AVEC PUISSANCE JUSQU´A 850 W

Fiche technique
T15S

SERIE T - Non réversibles

WATT: 820 / CONSOMMATION: 1300 Nl/1'

Courbes caractéristiques

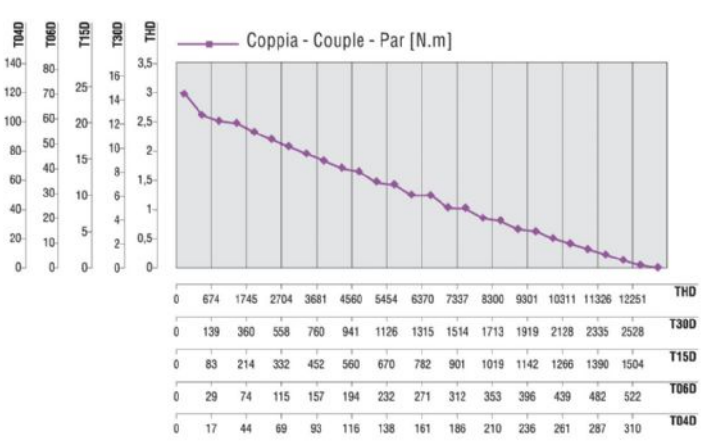

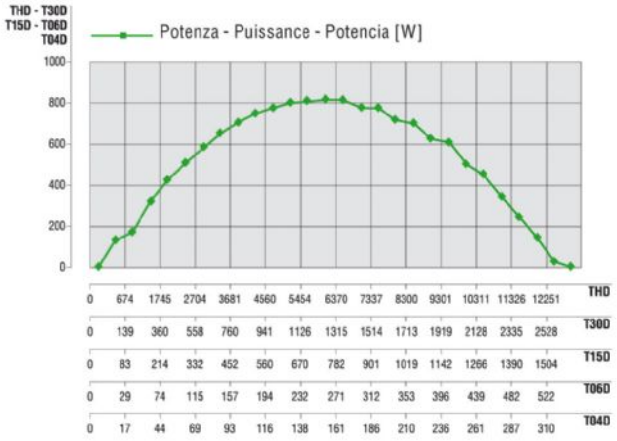

Charges radiales et axiales admissibles

Modèle	Code	Fr (N)	Fa (N)	Co (N)
T15S	8721204	2050	2350	4750

Dimensions hors tout

MOTEURS AVEC PUISSANCE JUSQU´A 850 W

Fiche technique
T15S

SERIE T - Non réversibles

WATT: 820 / CONSOMMATION: 1300 Nl/1'

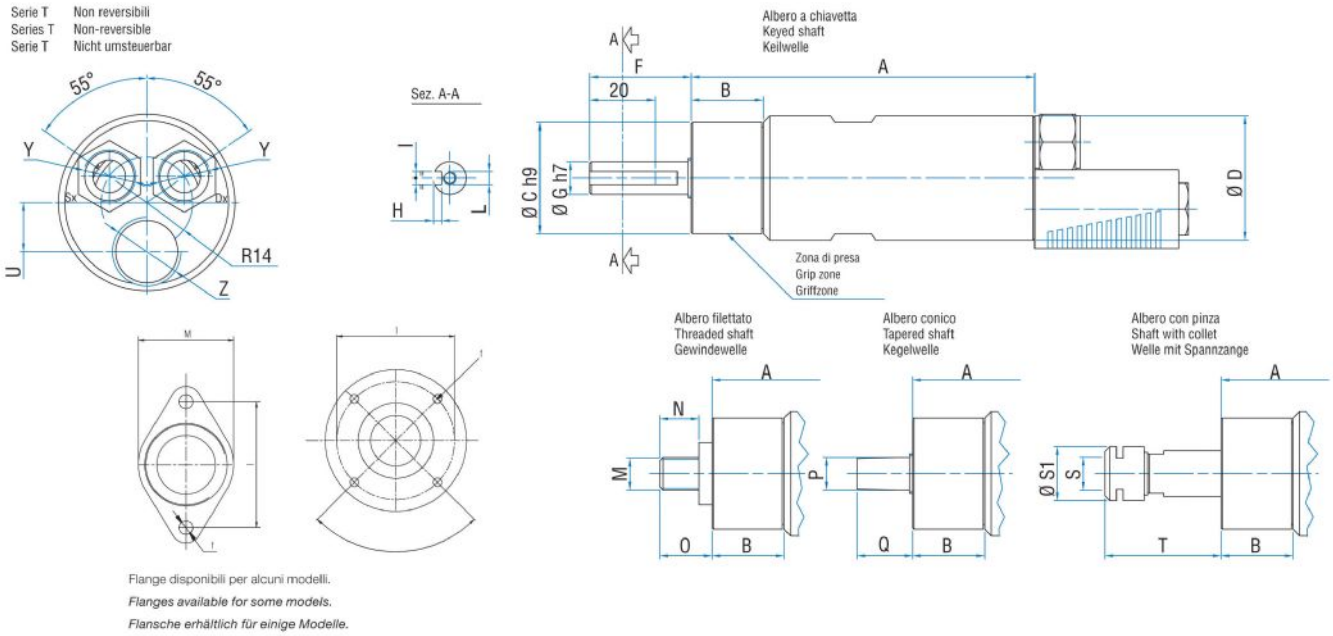

Flange disponibili per alcuni modelli.
Flanges available for some models.
Flansche erhältlich für einige Modelle.

Modèle	Code	A	B	C	D	F	G	H	I	L	M	N	O	P	Q
T15S	8721204	199,5	31,5	48	54	31,5	14	3	5	M6	1/2"x20UNF	16,5	21,5	B12	26